

D5s, begane grond

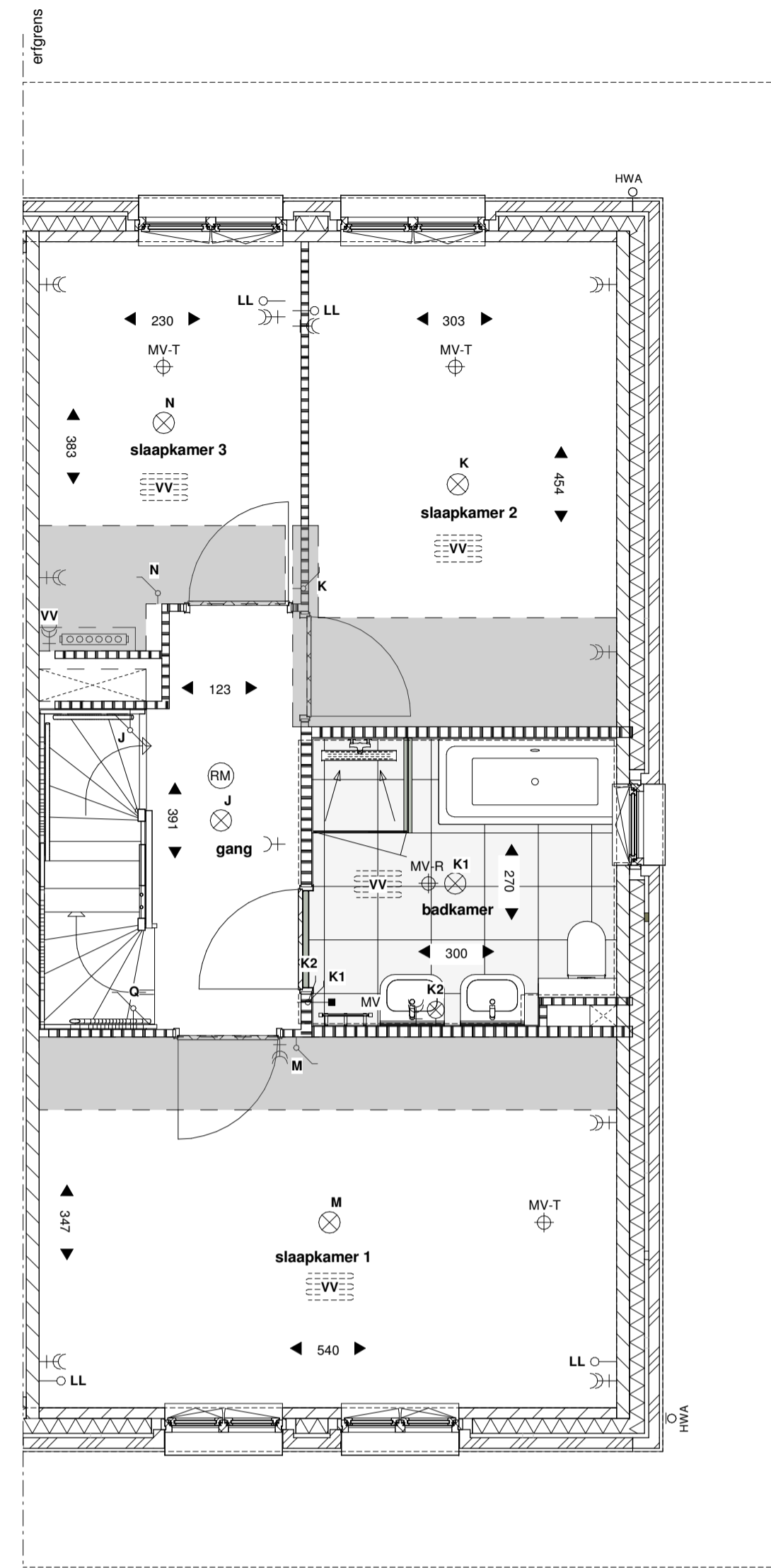

D5s, 1e verdieping

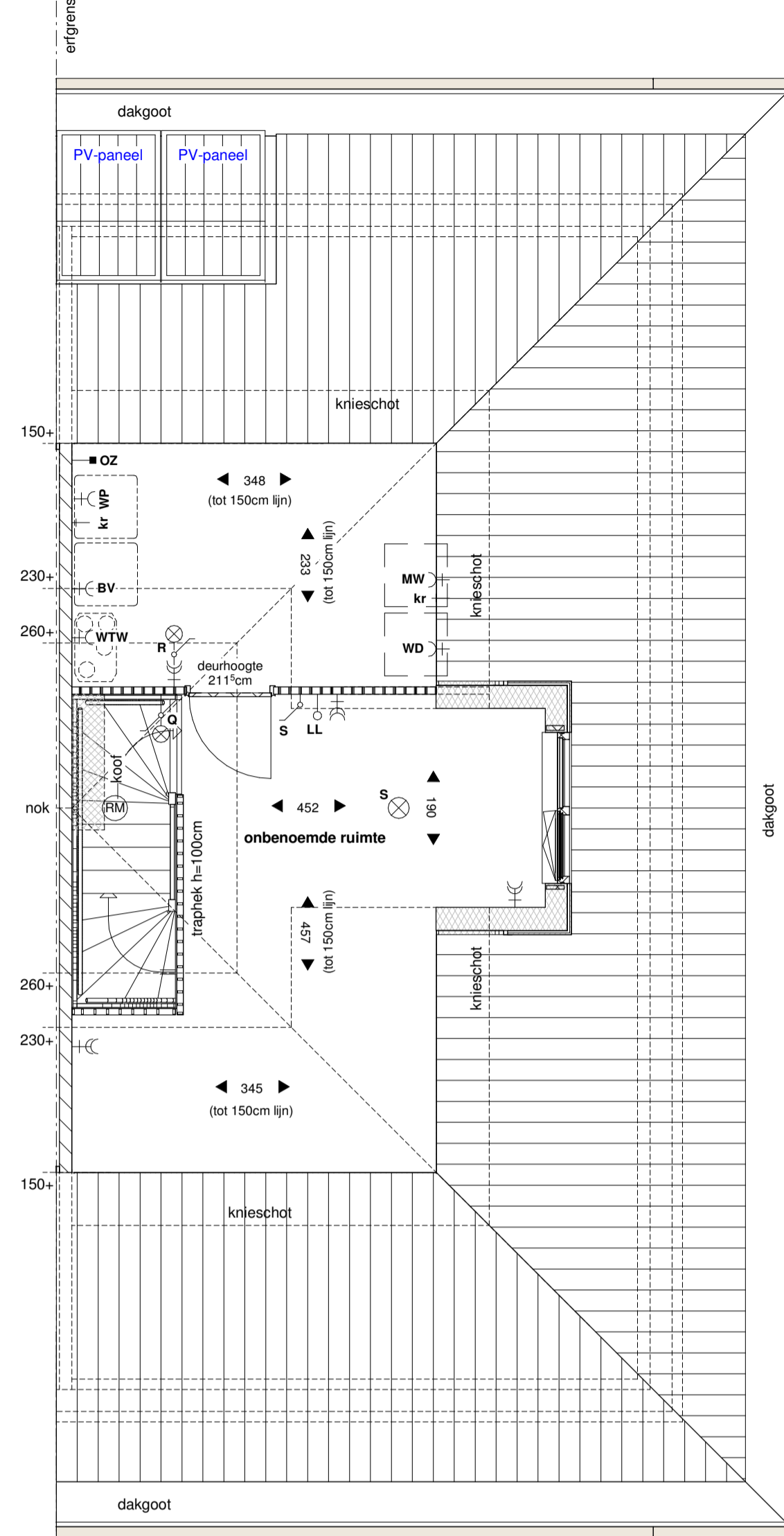

D5s, 2e verdieping

RENVOOI:

| | | | | | | | |
|-----|--|-----|--|------|---------------------------------|--|---------------------------------|
| —+— | enkele wandcontactdoos geaard | —●— | aansluitpunt thermostaat CV | CV | centrale verwarming | | gevelsteen metselwerk |
| —+— | dubbel wandcontactdoos geaard | —○— | litz buisleiding tbv telefoon of cai of data | DR | dakraam | | isolatie |
| —+— | m.v. | —○— | litz buisleiding tbv telefoon of cai of data | HWA | hemelwaterafvoer | | kalkezandsteen |
| —+— | aansluitpunt mechanische ventilatie | —○— | litz buisleiding tbv telefoon of cai of data | MV-T | (mechanisch) ventilatie toevoer | | lichte scheidingswand 7 / 10 cm |
| —+— | aansluitpunt pompsysteemverwarming | —○— | litz buisleiding tbv telefoon of cai of data | MV-R | (mechanisch) ventilatie afvoer | | regelwerk-metal studwand 10cm |
| —+— | aansluitpunt wasmachine | —○— | litz buisleiding tbv telefoon of cai of data | RM | rookmelder | | erfgrens |
| —+— | aansluitpunt wasdroger | —○— | litz buisleiding tbv telefoon of cai of data | WP | warmtepomp | | voertegels (indicatief) |
| | meterkast | —○— | litz buisleiding tbv telefoon of cai of data | WTW | WTW unit ventilatie | | opsteplek (indicatief) |
| | schot | —○— | litz buisleiding tbv telefoon of cai of data | BV | buffervat | | opsteplek wasmachine |
| | radiator (indicatief) | —○— | litz buisleiding tbv telefoon of cai of data | kr | kraan koud water | | opsteplek condensdroger |
| | verdieping voorzien van vloerverwarming | —○— | litz buisleiding tbv telefoon of cai of data | | | | opsteplek wasmachine |
| | verdelers vloerverwarming (indicatief) voorzien van omtimmeringen bij situering slaapkamer | —○— | litz buisleiding tbv telefoon of cai of data | | | | opsteplek condensdroger |
| | buitenkraan | —○— | litz buisleiding tbv telefoon of cai of data | | | | opsteplek wasmachine |

ALGEMEEN:
 - kleine wijzigingen voorbehouden;
 - aan de maatvoering kunnen geen rechten worden ontleend;
 - maatvoering betreft circa-maten en is aangegeven in centimeters;
 - het is mogelijk dat niet alle symbolen van toepassing zijn op uw woningtype;
 - maatvoering bij hellende daken is tot 150cm lijn (hoogte);
 - tenzij anders aangegeven;
 - elektrische aansluitpunten / keukenopstelling / ventilatiepunten / radiatoren / rookmelders en omvormer zonnepanelen zijn indicatief aangegeven;

situatie
 schaal 1:1000



D5s, voorgevel

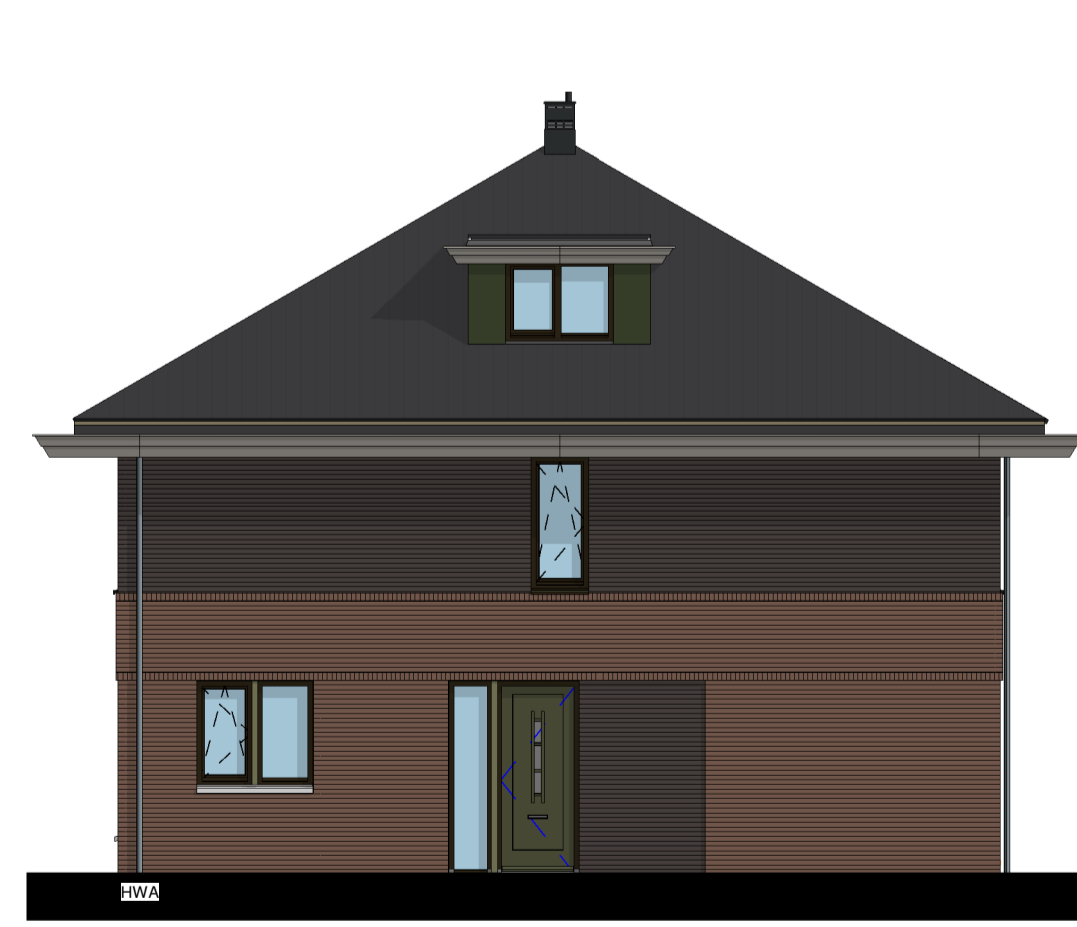

D5s, zijgevel

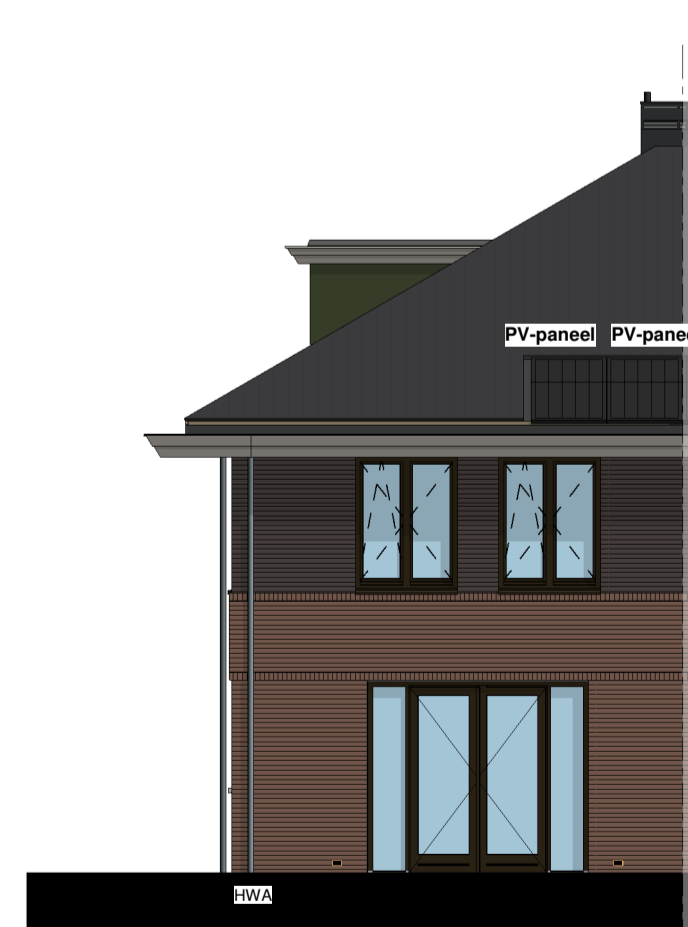

D5s, achtergevel

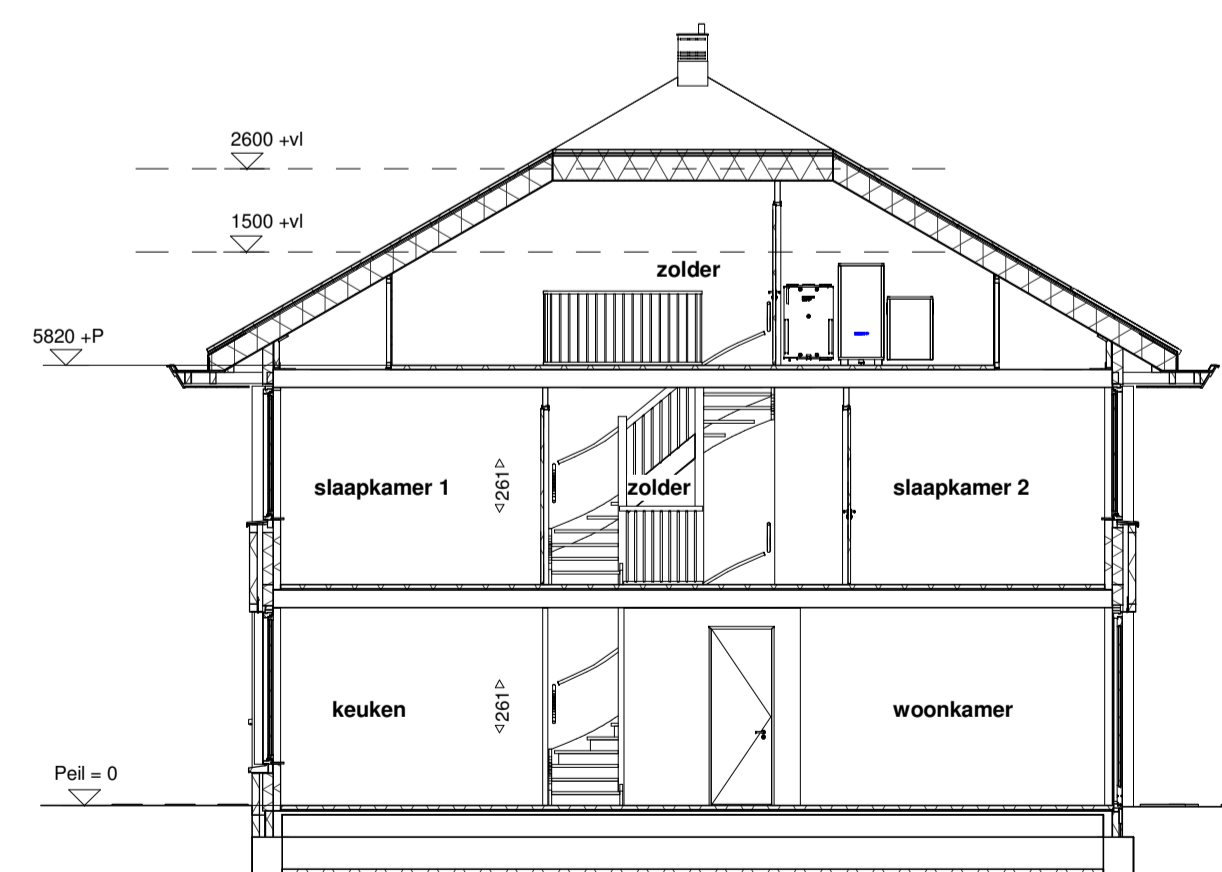

D5s doorsnede

NATUURLIJK WONEEN
 WILGERWENDE

toelichting

| | |
|------------------|--------------|
| formaat tekening | A1 (841*594) |
| schaal | 1:50 / 1:100 |
| tekeningdatum | 25.09.2019 |
| wijzigingsdatum | |
| status | Definitief |

| | |
|------------------------|---|
| opdrachtgever | Wilgerwende CV |
| werk | 72 woningen Wilgerwende |
| werknnummer | 18864 |
| onderdeel | Plattegrond / Doorsnede / Gevelaanzichten |
| VERKOOPTEKENING | |

bladnummer VK_D5s_100

woningtype : D5s
 bouwnummer: 01/07/21
 gespiegeld: -